

ระบบรายงานเพื่อการบริหารจัดการ ระบบ e-Claim (รายงานการส่งข้อมูลผู้ป่วย)

ข้อมูลถึงวันที่ 15 ก.ค. 2557 09:13:2

Username :   
 Password :

Vis, today 603  
 Pages 25,398,804  
 Online 101

เขต : 4 เขต 4 สระบุรี  
 จังหวัด : 1400 พระนครศรีอยุธยา  
 หน่วยงาน : ทั้งหมด  
 ประเภทหน่วยบริการ :  ทั้งหมด  เฉพาะหน่วยบริการประจำ  
 ประเภทผู้ป่วย : ผู้ป่วยใน  
 เดือน : ทั้งหมด  
 ปีงบประมาณ : 2557

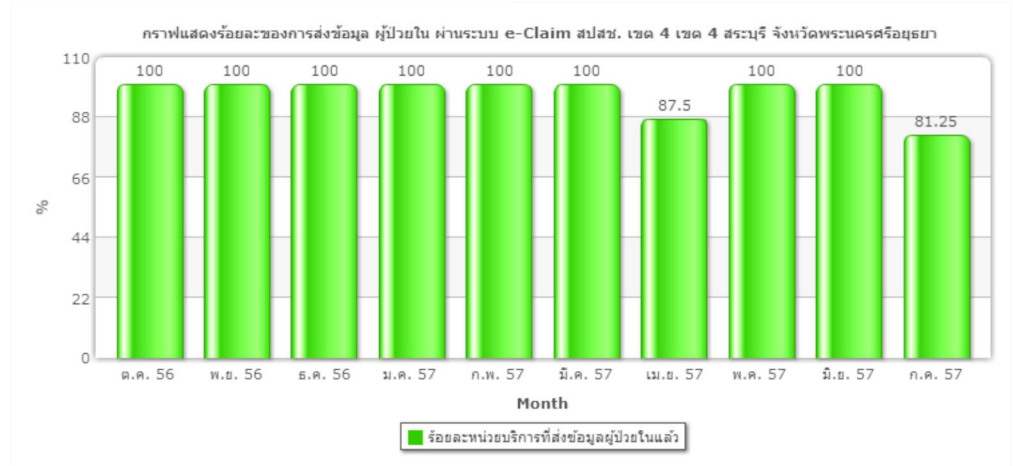

ตารางแสดงข้อมูลจำนวนหน่วยบริการที่ส่งข้อมูล ผู้ป่วยใน ผ่านระบบ e-Claim สปสช. เขต 4 เขต 4 สระบุรี จังหวัดพระนครศรีอยุธยา

เดือน	จำนวนหน่วยบริการที่ต้องส่งข้อมูล	จำนวนหน่วยบริการที่ส่งข้อมูล	ร้อยละหน่วยบริการที่ส่งข้อมูล	จำนวนหน่วยบริการที่ไม่ส่งข้อมูล	ร้อยละหน่วยบริการที่ไม่ส่งข้อมูล
ด.ค. 56	16	16	100.00	0	0.00
พ.ย. 56	16	16	100.00	0	0.00
ธ.ค. 56	16	16	100.00	0	0.00
ม.ค. 57	16	16	100.00	0	0.00
ก.พ. 57	16	16	100.00	0	0.00
มี.ค. 57	16	16	100.00	0	0.00
เม.ย. 57	16	14	87.50	2	12.50
พ.ค. 57	16	16	100.00	0	0.00
มิ.ย. 57	16	16	100.00	0	0.00
ก.ค. 57	16	13	81.25	3	18.75